

"La città contemporanea oltre le mura e tra le reti: un'ipotesi per la Media Vallesina", appalto per i servizi tecnici di ingegneria e architettura per la progettazione definitiva e coordinamento della sicurezza in fase di progettazione per l'intervento di recupero e rifunzionalizzazione del complesso S. Martino. CUP: G47J21000000005 - CIG: 9255197E2A



COMMITTENTE

COMUNE DI JESI

PROGETTISTI

capogruppo
PLAN INGEGNERIA SOC.COOP.
Via Crescimbeni, 5
Macerata (MC)

mandante

ARCH. SILVANO ROSSINI
Via Rupi di XXX settembre, 9
Ancona (AN)

mandante

3ENERGY srl
Via De Amicis, 67
Cinisello Balsamo (MI)

Redatto			Elaborato n°	A01	
Controllato					
Approvato					
Cod. LS/104					
Storico elaborato				Descrizione	PIANTA PIANO TERRA - SEMINTERRATO
edizione	revisione	data			
00	00	18.03.2023			

PROGETTO DEFINITIVO

PIANO TERRA

Corso Matteotti



Via XX Settembre

PIANO INTERRATO

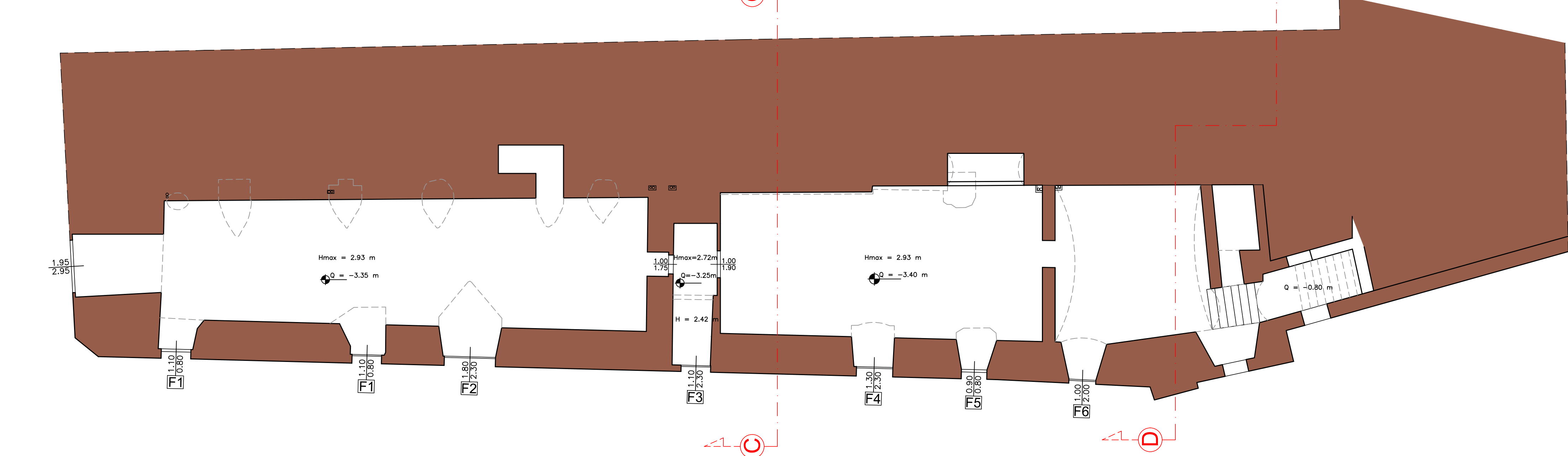

Via XX Settembre